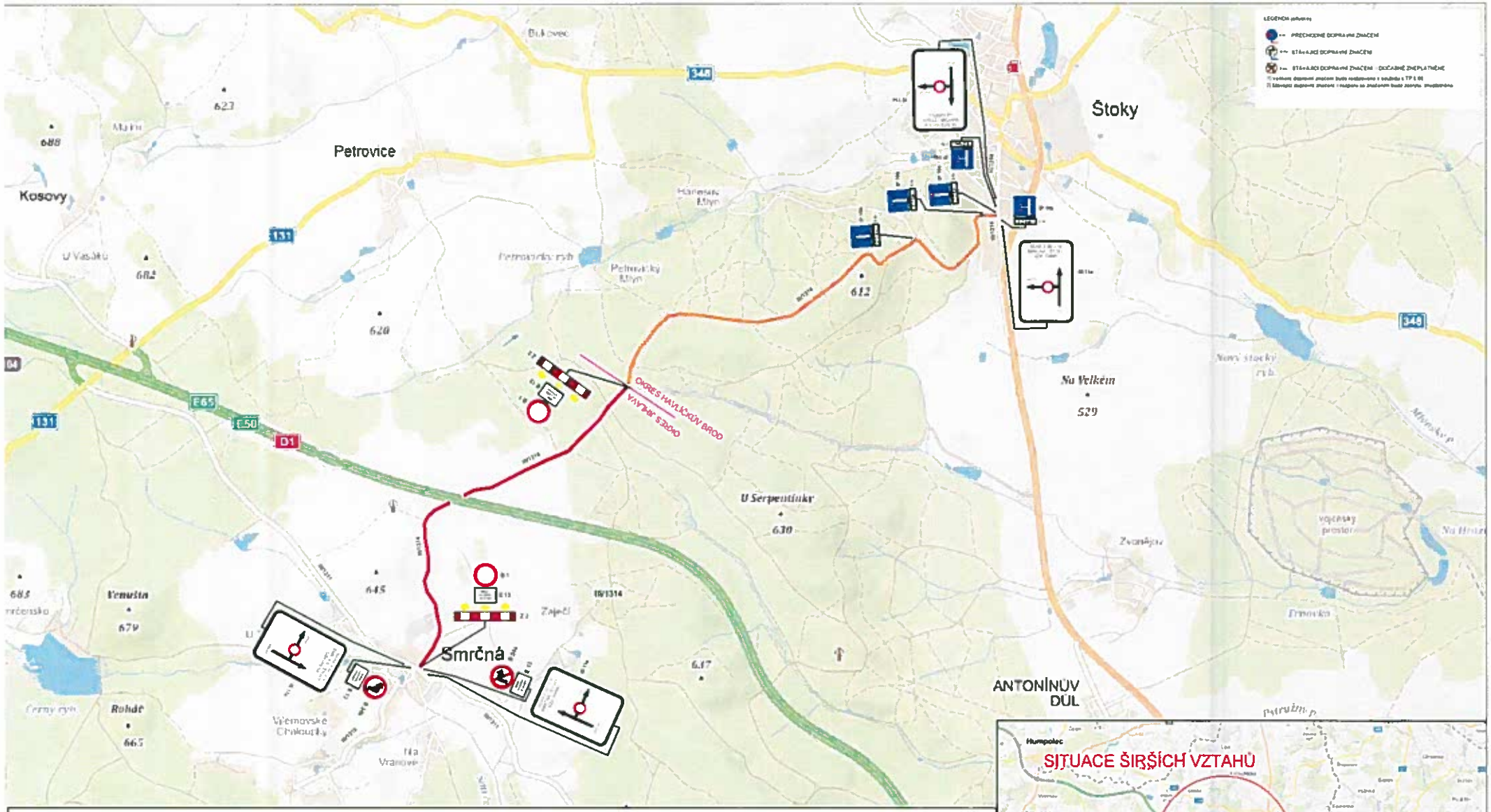

STAVBA: III/1314 hr. okr. HB - kříž. se sil. III/1311 Smrčná
TERMÍN UZAVÍRKY: 18.07.2018 - 20.07.2018

- uzavřený úsek silnice III/1314 pro veškerou dopravu, délka uzavřeného úseku: 2,5 km
- slepý úsek silnice III/1314 délka slepého úseku: 3,2 km

Uzavírka bude bez objízdné trasy.

V rámci uzavírky nedojde k dočasnému přemístění zastávek VLOD a ani odklonu vozidel VLOD.